

Assemblage d'un fragment

Travaux avec les machines portatives

Rabot électrique
Perceuse à main

Travaux à la main

Scie japonaise
Ciseaux à bois
Rabot

Travaux

Etabli	Tracer (pas de notation)
Rabot électrique	biais dessous de la traverse
Perceuse à main	percer mortaise
Ciseaux à bois	entailler
Scie japonaise	arrasements
Etabli ciseaux à bois	ajustement
Rabot à main	Biais dessus de la traverse
	Pas de collage
	Pas de ponçage

Liste de matériaux	Mat.	Pce.	Long.	Larg.	Ep.
Traverse haut	SAP	1	400	80	24
Montant droite	SAP	1	400	80	24
Montant gauche	SAP	1	400	30	24

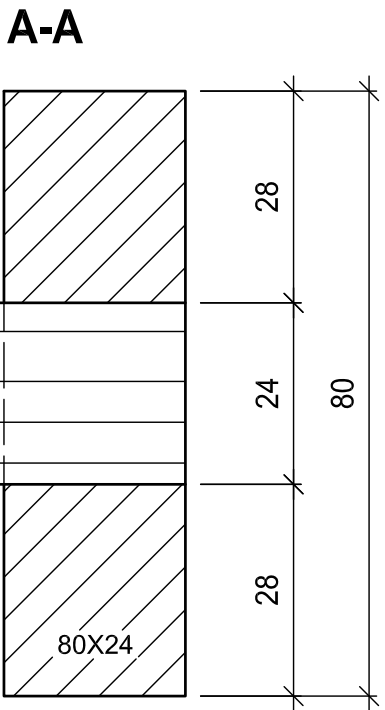
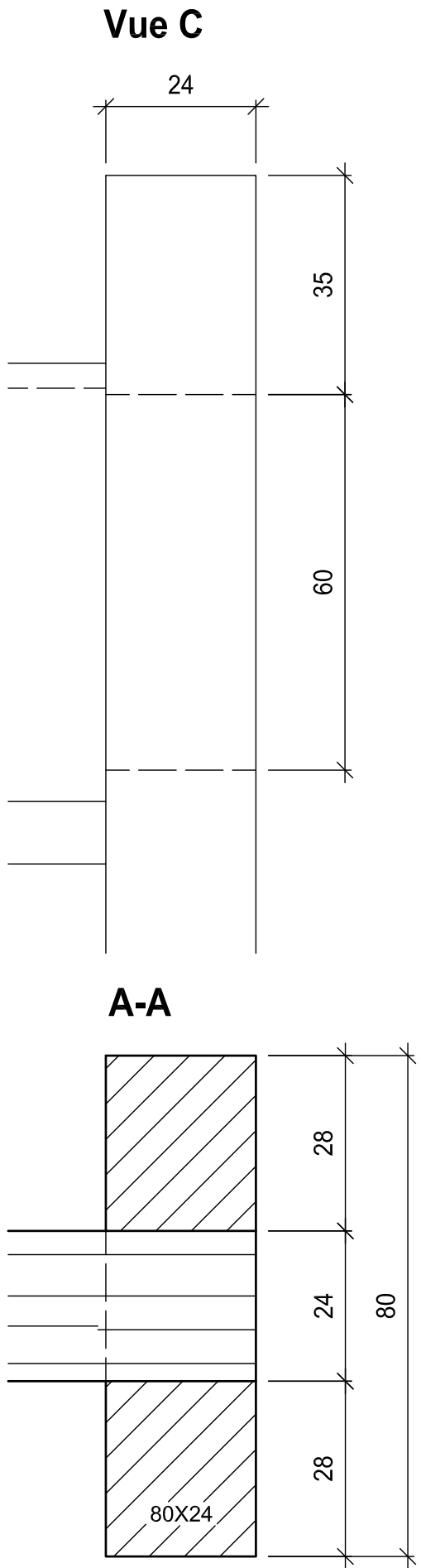
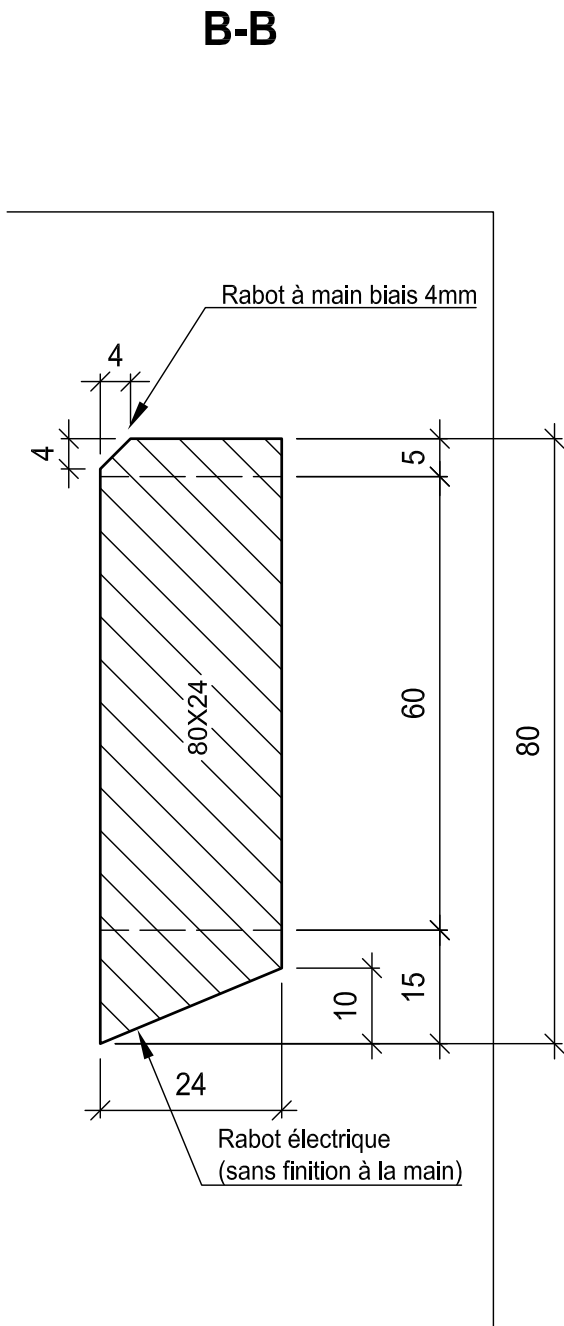
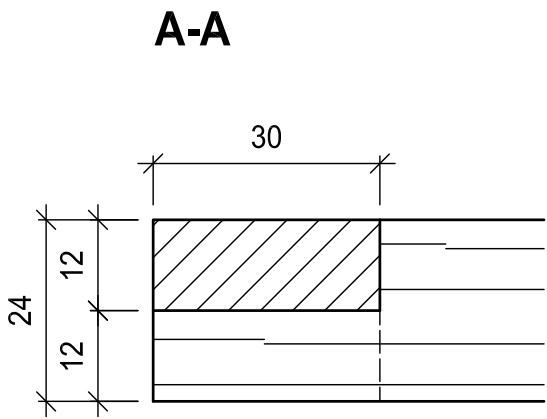
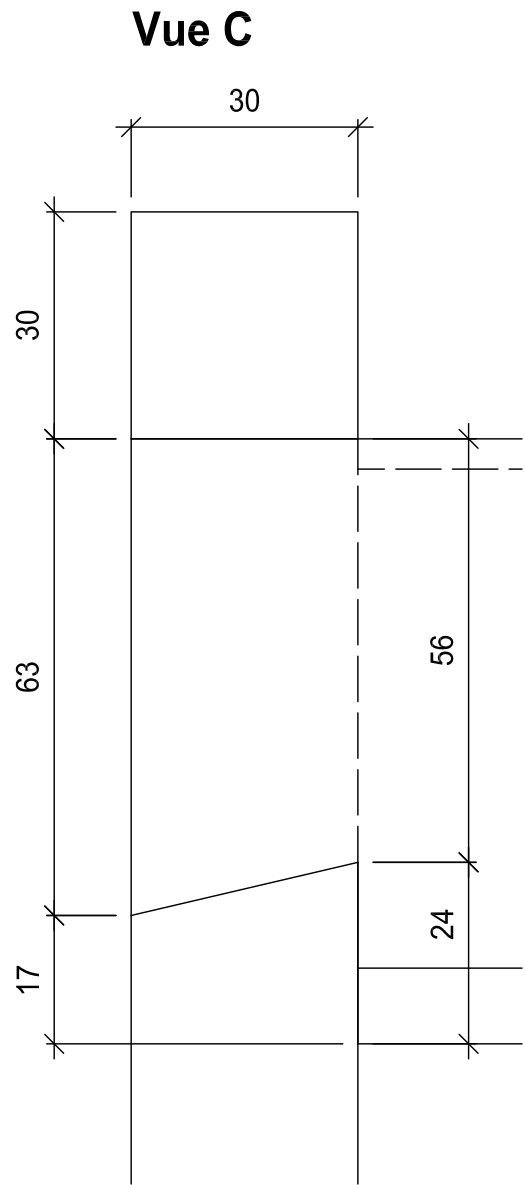
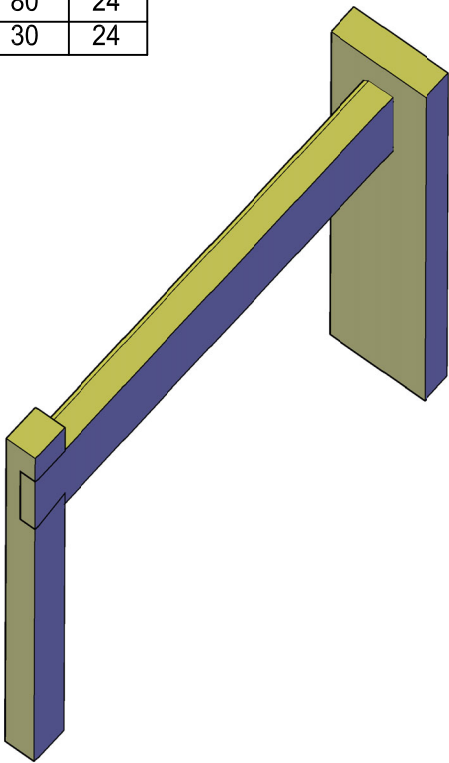
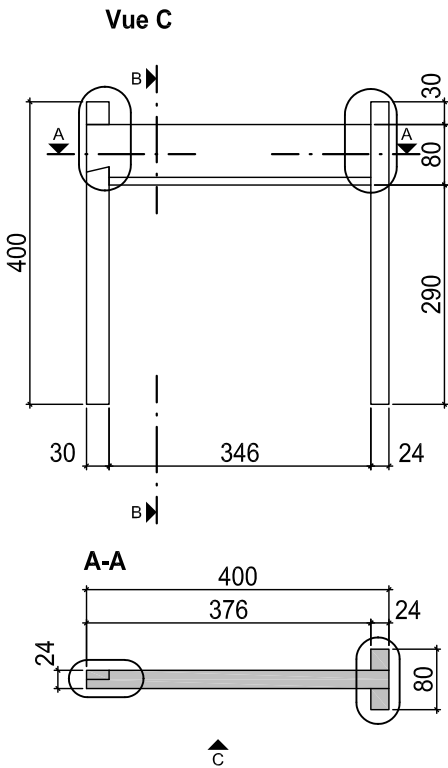

6

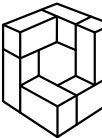

Travail pratique

Travail pratique fondamental (TPF)
6. Semestre

FRM / VSSM

Exercice N°: 16a-P.6

Echelle: 1:10 / 1:1

Dimension plan: 420 x 297

Date: 02.11.2018

Dessiné: Is/oc